Neubau Wassertransportleitung Neufeldweg Vaduz
Baustelleninformation

LANDESVERWALTUNG
FÜRSTENTUM LIECHTENSTEIN

Geoportal des Fürstentums Liechtenstein

Massstab 1: 5'000

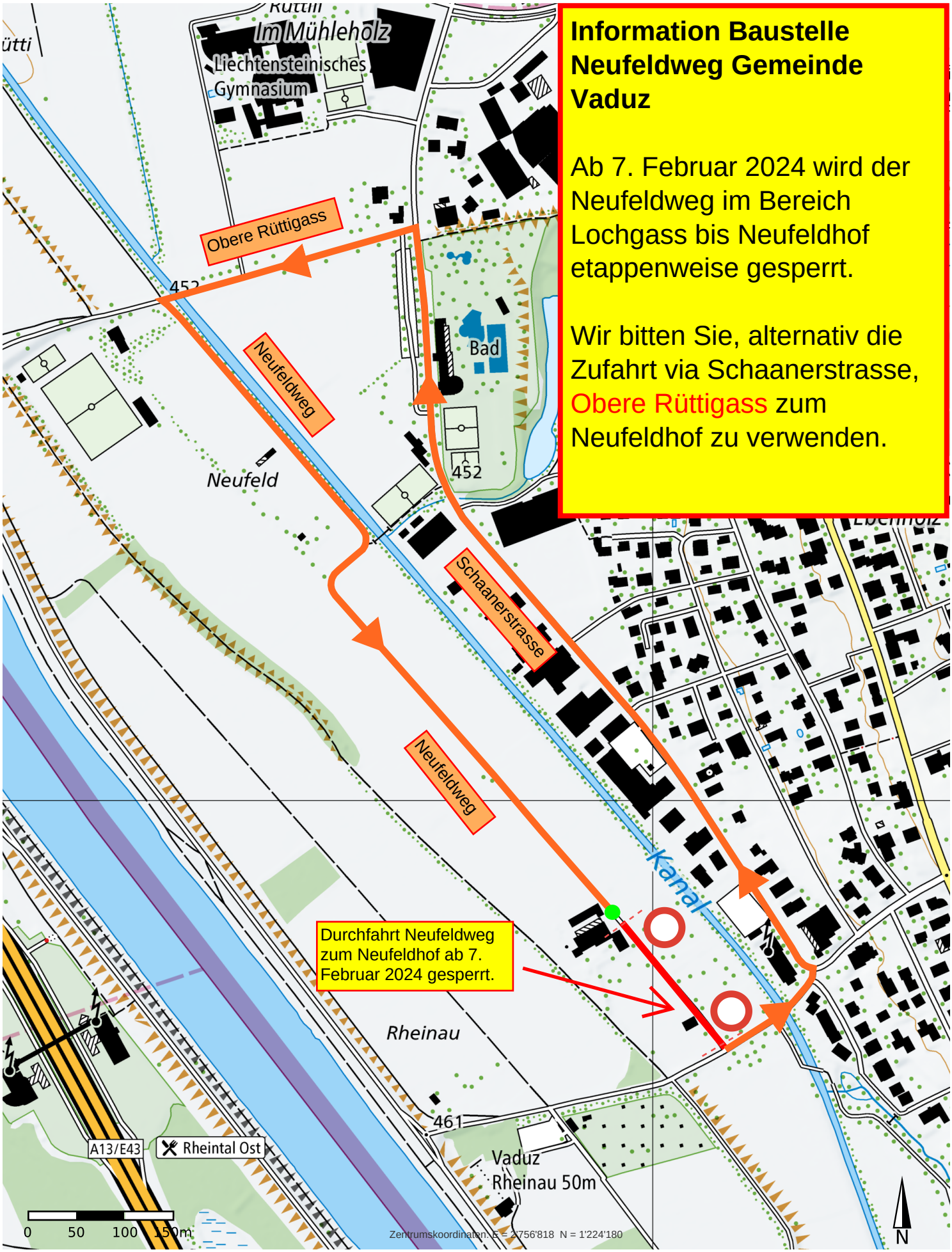

Information Baustelle Neufeldweg Gemeinde Vaduz

Ab 7. Februar 2024 wird der Neufeldweg im Bereich Lochgass bis Neufeldhof etappenweise gesperrt.

Wir bitten Sie, alternativ die Zufahrt via Schaanerstrasse, Obere Rüttigass zum Neufeldhof zu verwenden.

Geodaten: © Liechtensteinische Landesverwaltung, Gemeinden Liechtensteins, LKW, LGV, swisstopo
Die dargestellten Daten haben hinweisenden Charakter und sind rechtlich nicht verbindlich. Weitere Informationen erhalten Sie bei den zuständigen Amtsstellen.