VADUZ

VERLING

Dauer: 1 Woche
gültig von 12.10.2026 07:00 - 30.11.2026 17:00

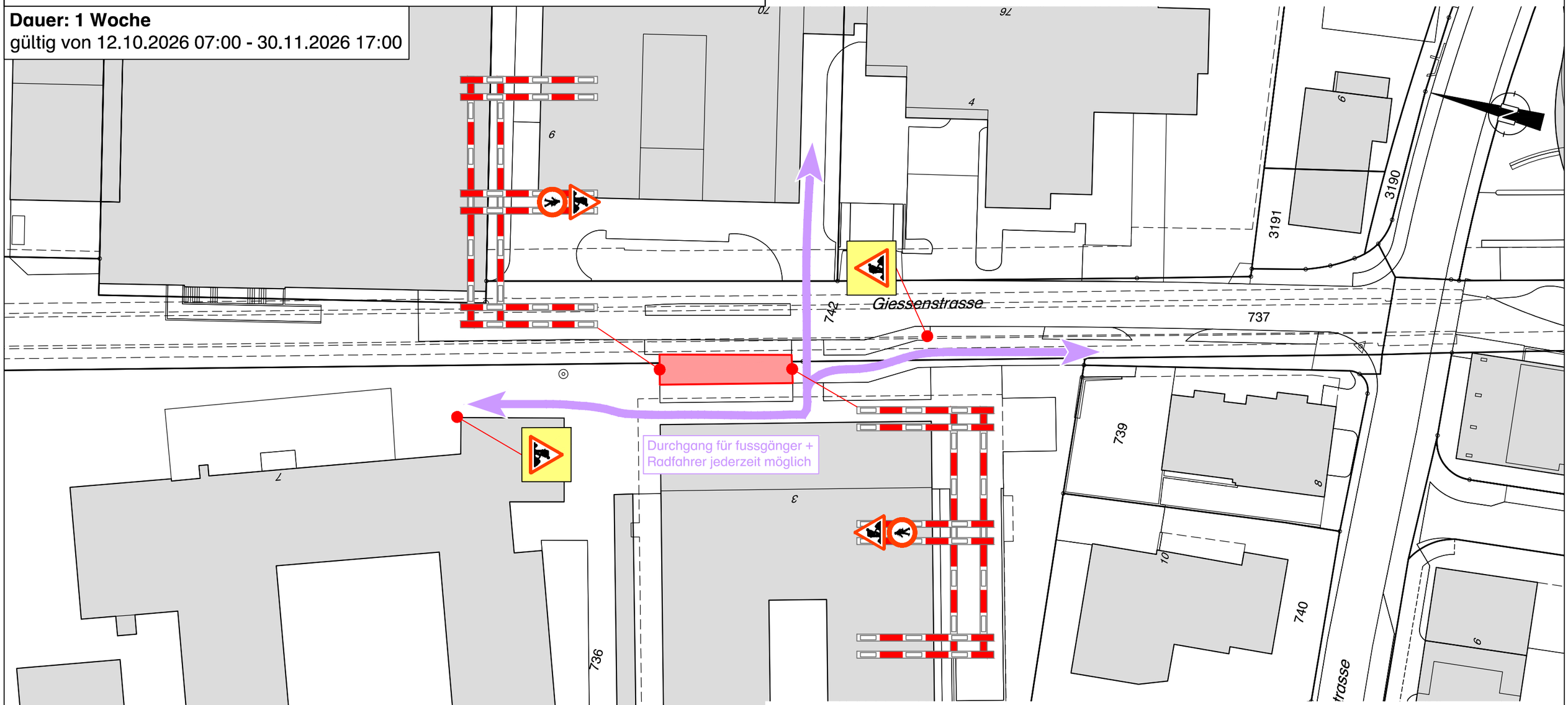

Die Ausführung, Ausgestaltung und das Anbringen der Signalisation, Absicherung und Beleuchtung richtet sich nach der Strassensignalisationsverordnung SSV sowie der Schweizer Norm SN 40 886 "Baustellen; Signalisation von Baustellen auf Haupt- und Nebenstrassen"

Legende

temporäre Signalisation	*bestehend*	neu
temporäre Signalisation		
temporäre Signalisation abdecken (befristet)		
temporäre Signalisation demontieren (unbefristet)		

Sanierung Giessenstrasse Vaduz

temporäre Signalisation 1:500, Zugversuche

Dokumentnr.	Datum	Bearbeitet	Kontrolliert	Visum
21.357.0 -100.0	Oktober 2026	JS	MV	
	Planformat: 30 x 42 / 0.12 m²	Dokumentname: 21.357.0-100.0-BP temp.Signalisation Zugversuch.dwg		

Ingenieurbüro Verling AG, Gewerbeweg 15, 9490 Vaduz +423 232 36 44 info@ingenieurbüro.li