Erlassene Richt-, Überbauungs- und Gestaltungspläne der Gemeinde Vaduz

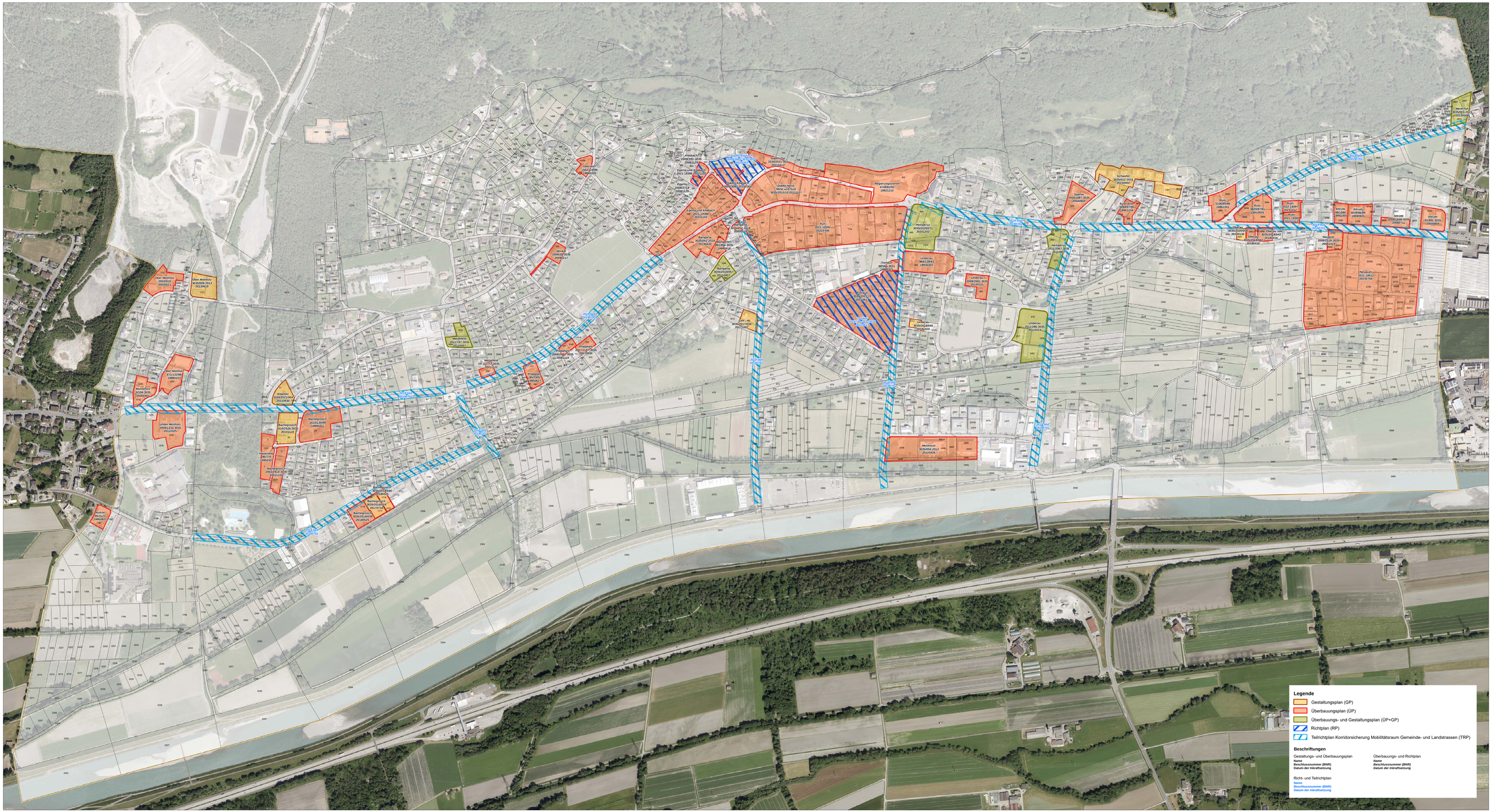

Ingenieurbüro Frommelt AG
Landstrasse 31, LI-9490 Vaduz
00423 238 11 11, www.ibf.li

Stand amtliche Vermessung: November 2023
Stand Orthophoto: 2020

1:2'500

0 50 100 200 300 Meter