Beilage 6

Gemeinde Vaduz

V A D U Z

Teilrichtplan Korridorsicherung Mobilitätsraum

Situation 1:2'000

Stand 21. Dezember 2018

Genehmigungsvermerk:

Vom Gemeinderat Vaduz erlassen am: GRB vom 12. FEB. 2019

gez. Ewald Ospelt
Ewald Ospelt, Bürgermeister

Öffentliche Planauflage: von: 14.02. bis: 28.02.2019

Von der Regierung des Fürstentums Liechtenstein genehmigt am: RA. 2019-504 vom: 01.07.2019

gez. Adrian Hasler
Adrian Hasler, Regierungschef

Integrierte Bestandteile:
- Begleitender Bericht und Beilaggpläne zu Landstrassen vom 21. Dezember 2018
- Begleitender Bericht und Beilaggpläne zu Gemeindestrassen vom 21. Dezember 2018.

INGENIUM

Plan-Nr. 90066.2 - 21-5

Legende

Mobilitätsraum oberirdisch

Mobilitätsraum oberirdisch
für ausgegrenzte Bauteile

Mobilitätsraum unterirdisch

Hinweise

Bestandsobjekt

Baulinie oberirdisch
(nicht anbaupflichtig)
aus Überbauungs- und Gestaltungsplänen)

Baulinie oberirdisch
(anbaupflichtig)
aus Überbauungs- und Gestaltungsplänen)

Baulinie unterirdisch
(nicht anbaupflichtig)
aus Überbauungs- und Gestaltungsplänen)

Baulinie unterirdisch
*(**anbaupflichtig**)*
aus Überbauungs- und Gestaltungsplänen)

Planungsinstrumente Überbauungs- und Gestaltungspläne mit RB Nummer,
Stand 11.10.2018
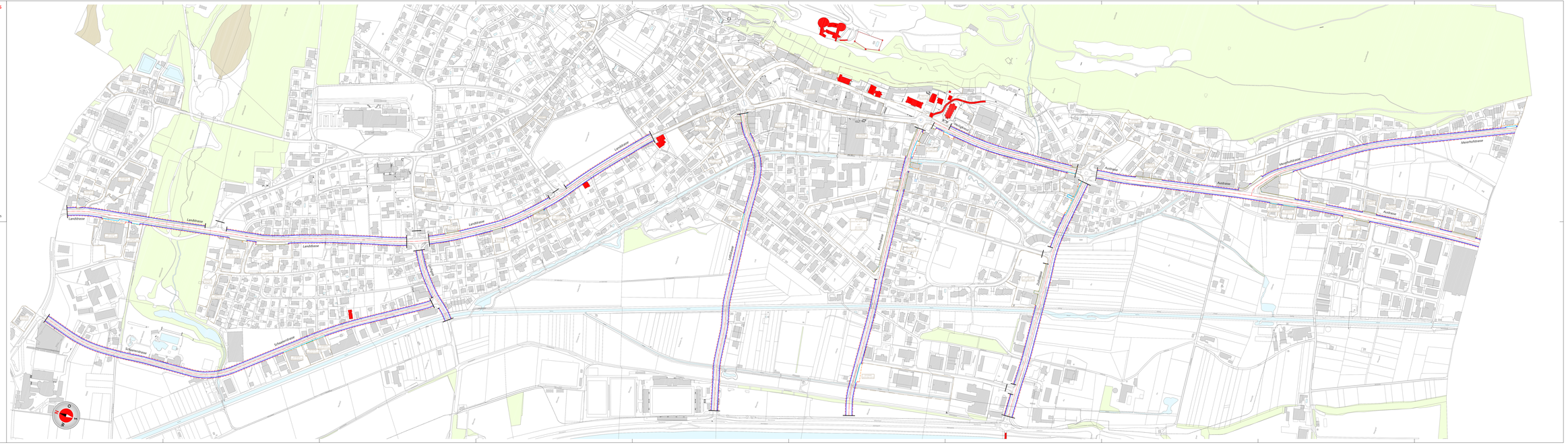
Denkmalschutzobjekte